



S. M. la Reina echando la primera paletada de tierra en el acto de la colocación de la primera piedra para el pabellón "Infanta Beatriz", que será construido en el Sanatorio de la Pedrosa (Santander).

FOT. CAMPÚA, H.

La Reina y la Infantita Beatriz en el Sanatorio de la Pedrosa



S. M. la Reina, con la Infantita Beatriz, al llegar al Sanatorio Marítimo de la Pedrosa (Santander), para inaugurar el monumento al doctor Martín Salazar y asistir á la colocación de la primera piedra del pabellón para pretuberculosos "Infanta Beatriz", que se construirá en dicho Sanatorio

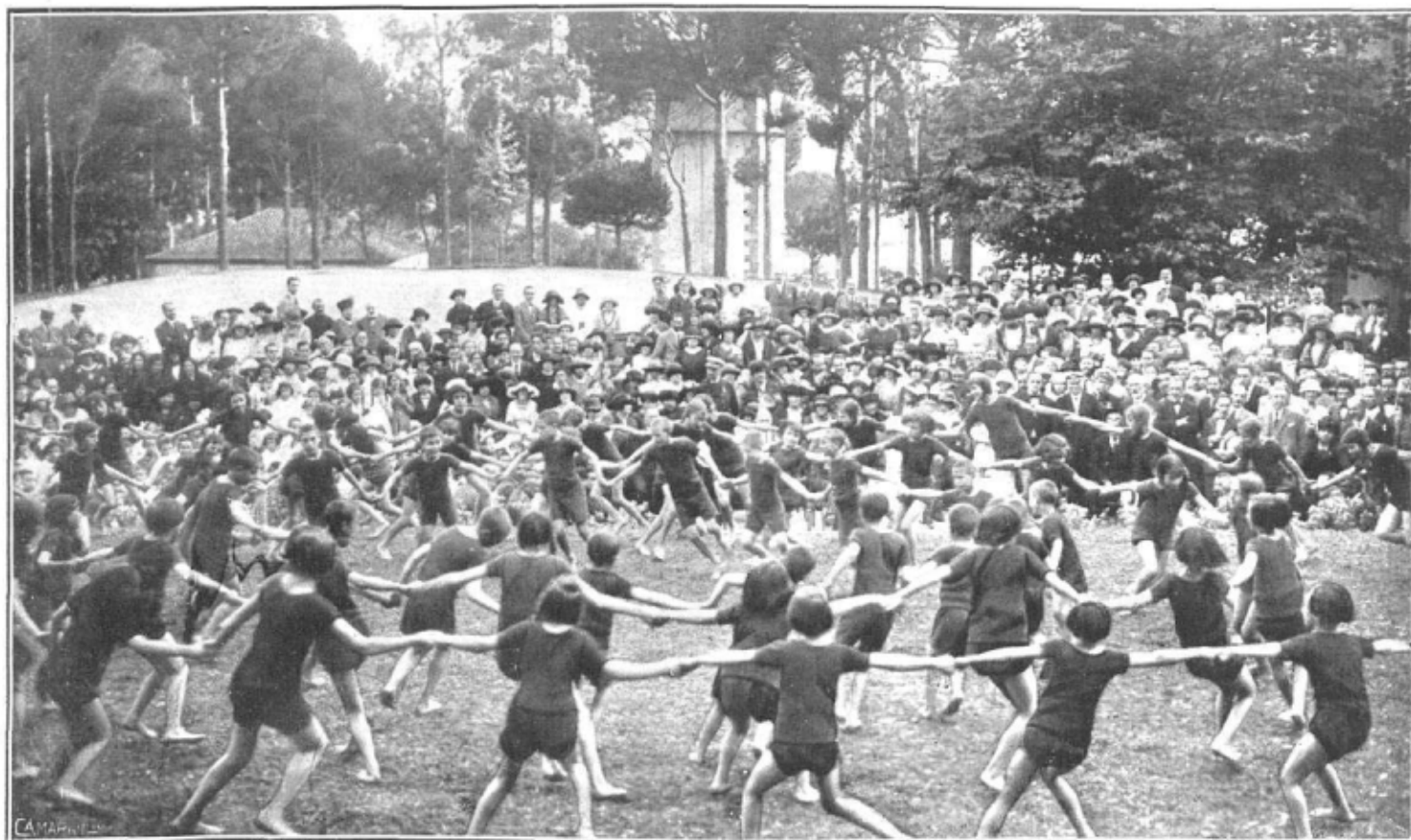

Los niños que se encuentran actualmente en el Sanatorio Marítimo de la Pedrosa, haciendo ejercicios gimnásticos, con motivo de la visita hecha á la institución por S. M. la Reina y la Infantita Beatriz

FOTS. CAMPÚA, H.

CRÓNICA GRÁFICA

MONUMENTO A UN SABIO EN SANTANDER



S. M. la Reina en el momento de descubrir el monumento erigido á la memoria del doctor Martín Salazar, en los jardines del Sanatorio de la Pedrosa, del que es director el doctor Morales

FOT. CAMPIÑA, H.